

piano terra rapp. 1:100

piano primo rapp. 1:100

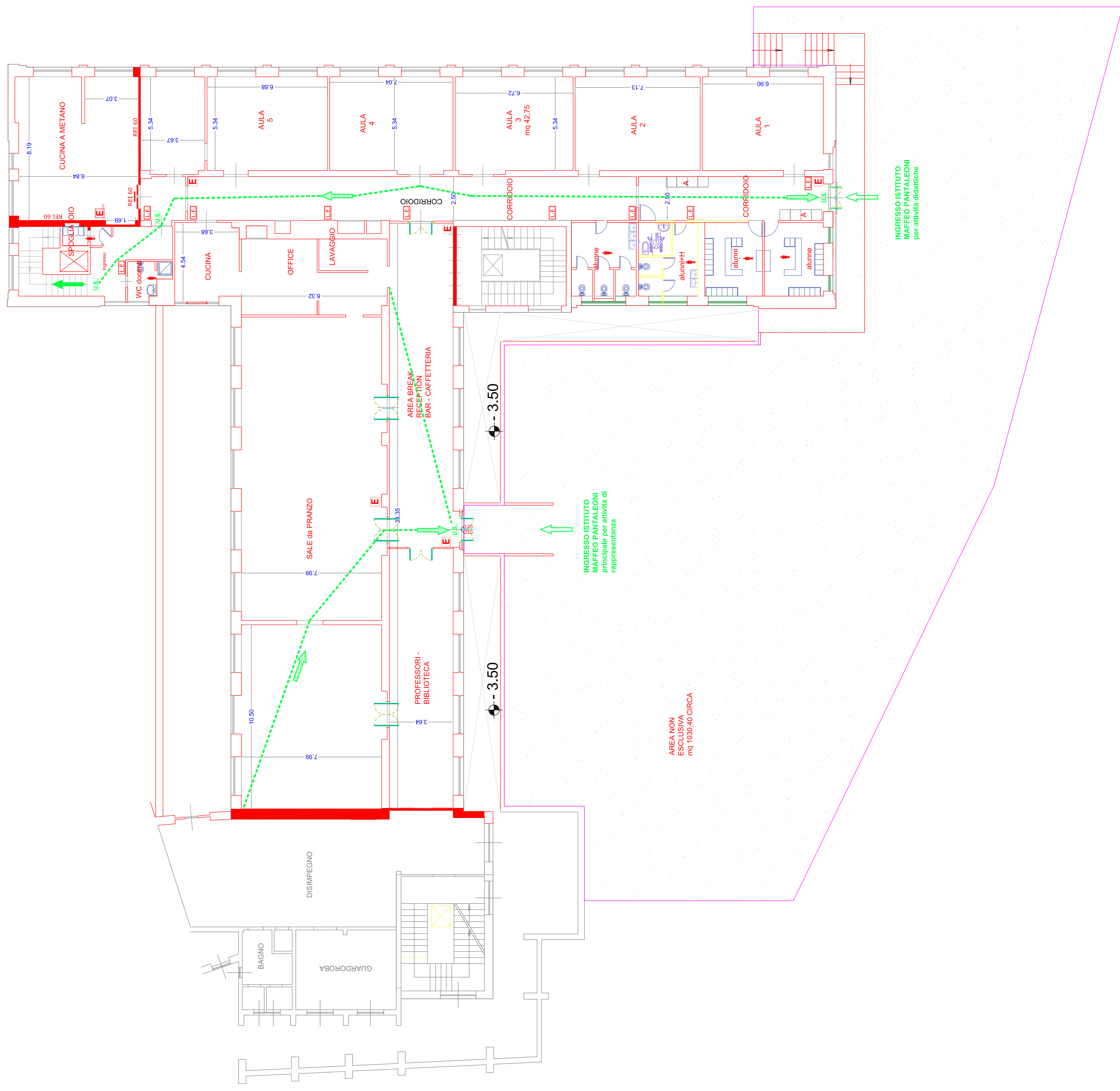
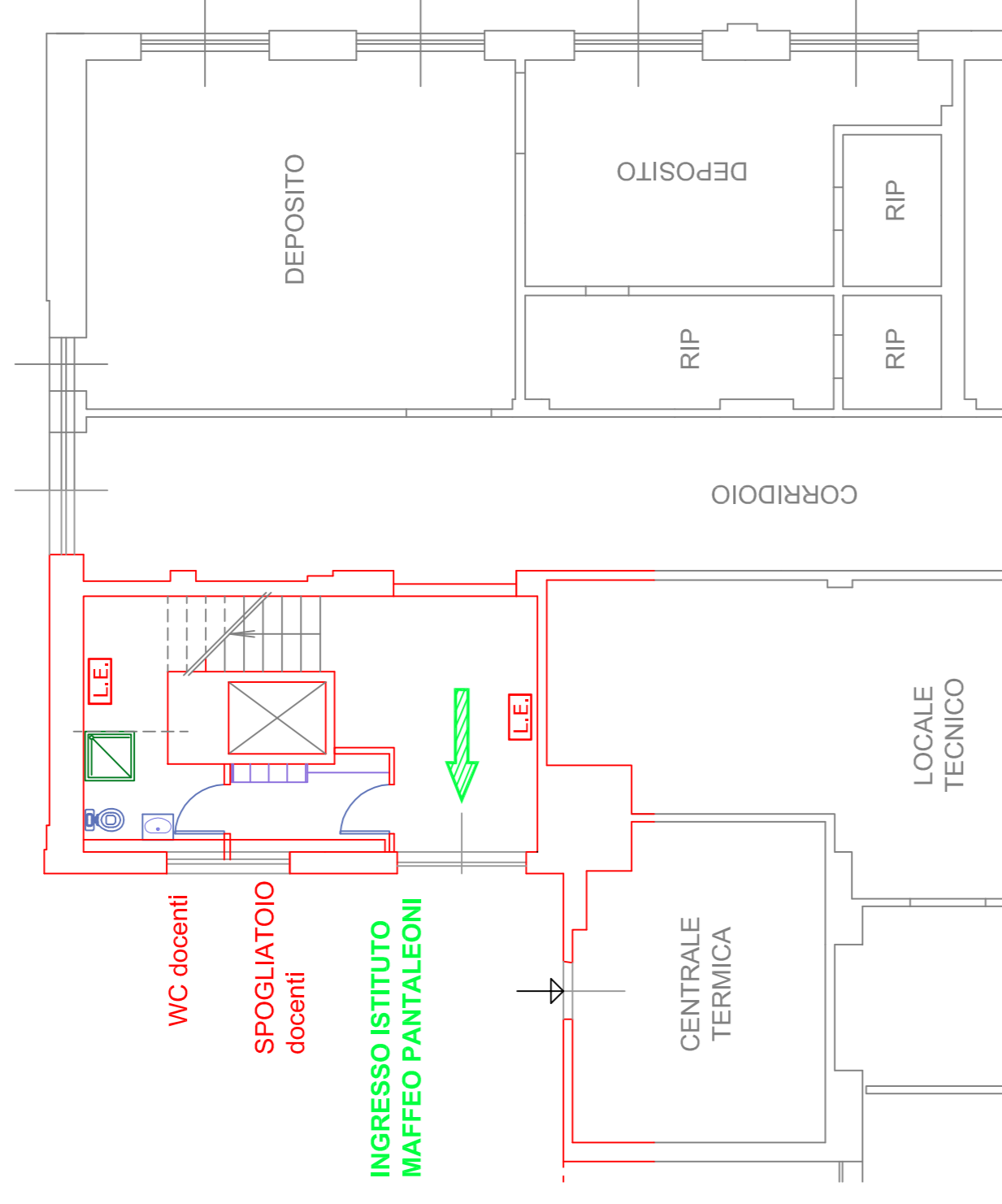

LEGGENDA	
(simboli grafici ai sensi del D.M. 2011/1/1985)	
	VIA DI ESODO ORIZZONTALE
	ATTACCO UNI 70 PER MEZZI V.V.F.
	VIA DI ESODO VERSO L'ALTO
	VIA DI ESODO VERSO IL BASSO
	USCITA DI SICUREZZA
	LAMPADA ILLUMINAZIONE DI EMERG.
	PORTA TAGLIAFUOCO
	ESTINTORE PORTATILE A POLVERE
	ESTINTORE CARRELLATO
	ESTINTORE PORTATILE CO2
	IDRANTE A MURO UNI 45
	NASPO UNI 25
	IDRANTE SOPRASUOLO
	IDRANTE SOTTOSUOLO
	U.S.
	IMP. AUT. DI RIV. E SEG. DI FUMO
	IMP. AUT. DI RIV. E SEG. DI CALORE
	IMP. AUT. DI RIV. E SEG. DI FUMO
	IMP. SPEG. AUT. A PIOGGIA (SPRINKLER)
	IMP. SPEG. AUT. A GAS
	IMP. SPEG. AUT. A GAS
	PANNELLO DI ALLARME OTTICOLUMINOSO
	PULSANTE ALLARME INCENDIO
	QUADRO ELETTRICO GENERALE
	INTERRUTTORE ENERGIA ELETTRICA
	VALVOLA MAN. INTERC. COMBUSTIBILE
	CONTATORE GAS
	IMPIANTO SEMAFORICO

COMUNE DI GROTTAFERRATA

OGGETTO: ADEGUAMENTO ANTINCENDIO DI UN EDIFICIO DA ADIBIRE A SCUOLA ALBERGHIERA, SITO IN GROTTAFERRATA, VIA XXIV MAGGIO N.73.

ATTIVITA' INDIVIDUATA: SCUOLA CON MENO DI 100 PRESENZE.

DATA: 15/09/2016

TAVOLA: UNICA - RAPP. 1:100

IL PROGETTISTA

IL COMMITTENTE

Studio Tecnico Geom. Marco Marzulli
Progettazione Antincendio
Certificazione Anticad

Marco Marzulli
Geometra
Corte di Formazione per Addebi Prof. Marco Marzulli

Il presente documento è riservato ai soli fini per i quali è stato prodotto. È vietata espressamente la ristampa o l'uso non autorizzato senza permesso scritto dalla Studio Tecnico Geom. Marco Marzulli.